

PA กระทรวงสาธารณสุข ปีงบประมาณ พ.ศ.2562

ปลัดกระทรวง
สาธารณสุข

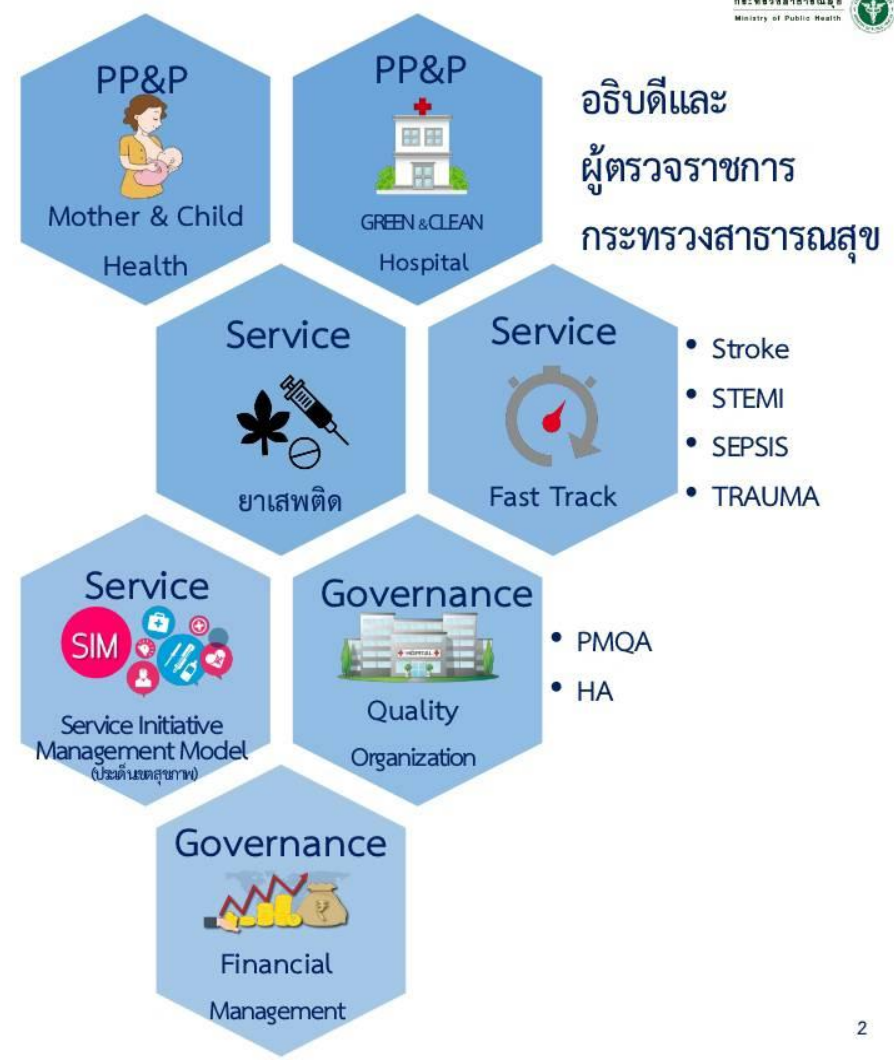
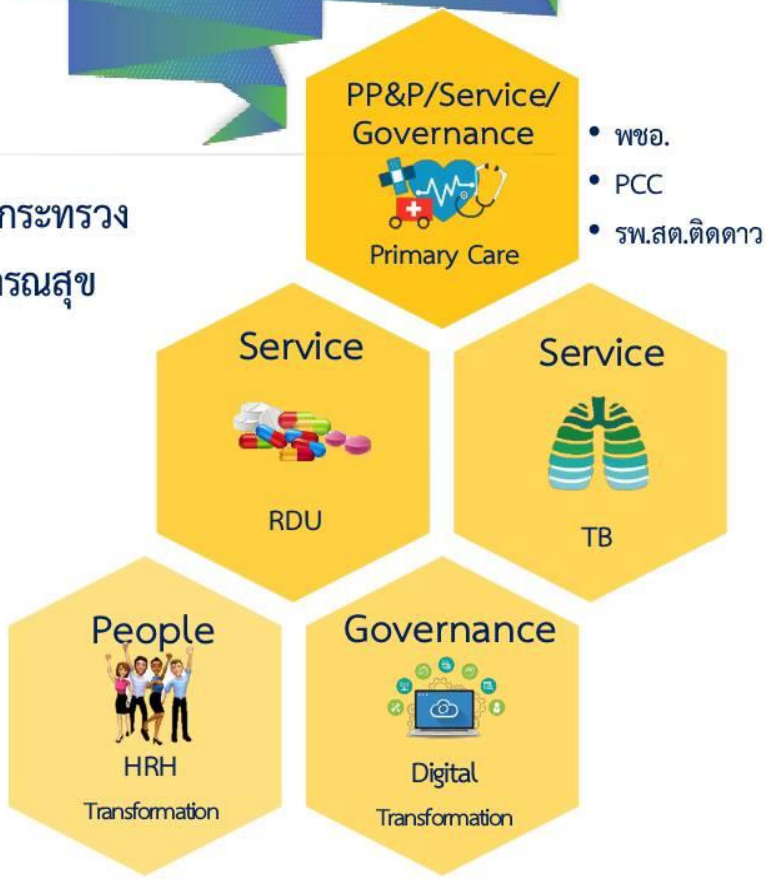

ประเด็นมุ่งเน้นเขตสุขภาพที่ ๒ ปี ๒๕๖๒

ประเด็นสุขภาพมุ่งเป้า

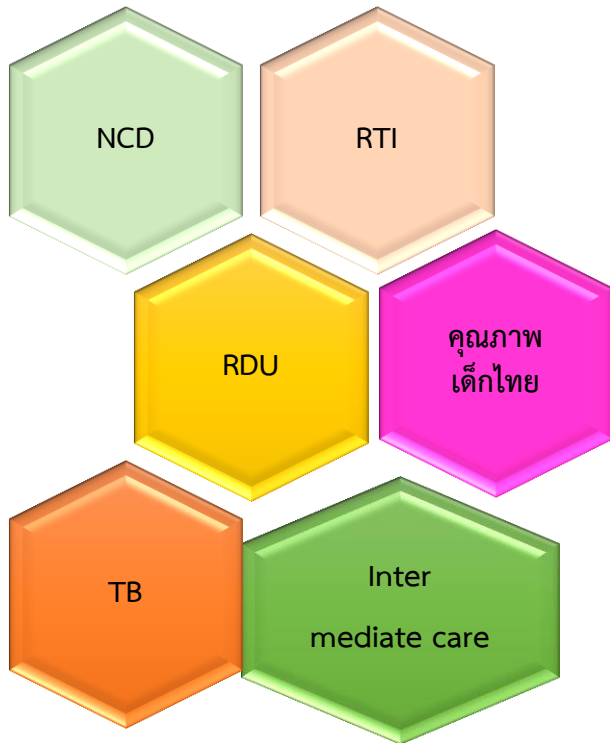

ประเด็นพัฒนา

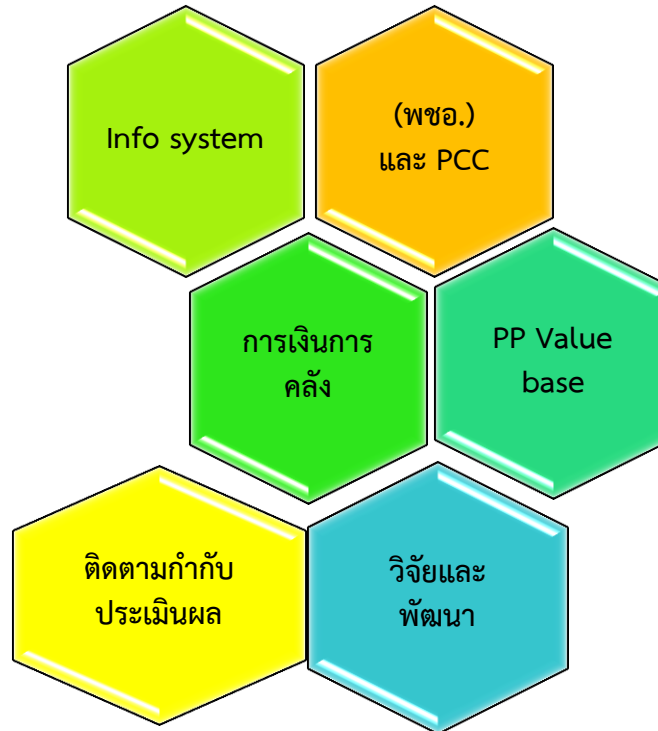

ประเด็นพัฒนา เพื่อความเป็นเลิศ



Service plan

สาขาตา



Service plan

สาขาทารกแรกเกิด

ประเด็นมุ่งเน้นจังหวัด ปี ๒๕๖๒

ประเด็นสุขภาพมุ่งเป้า

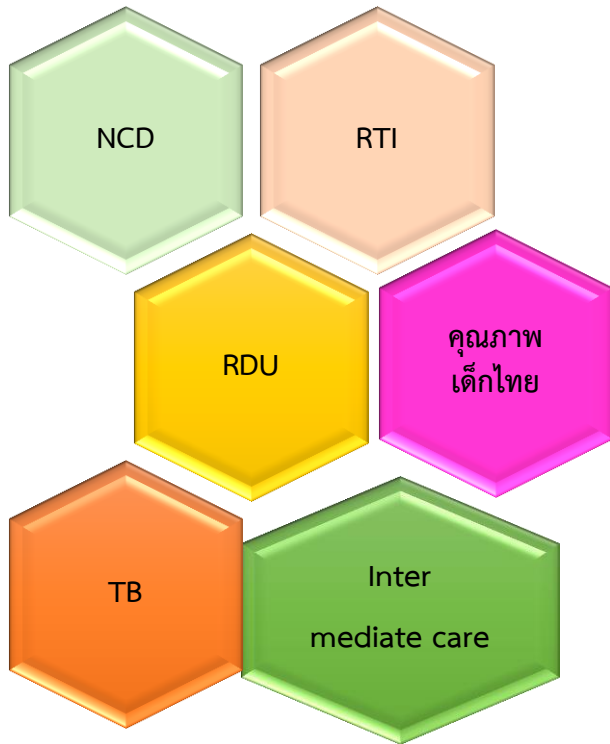

ประเด็นพัฒนา

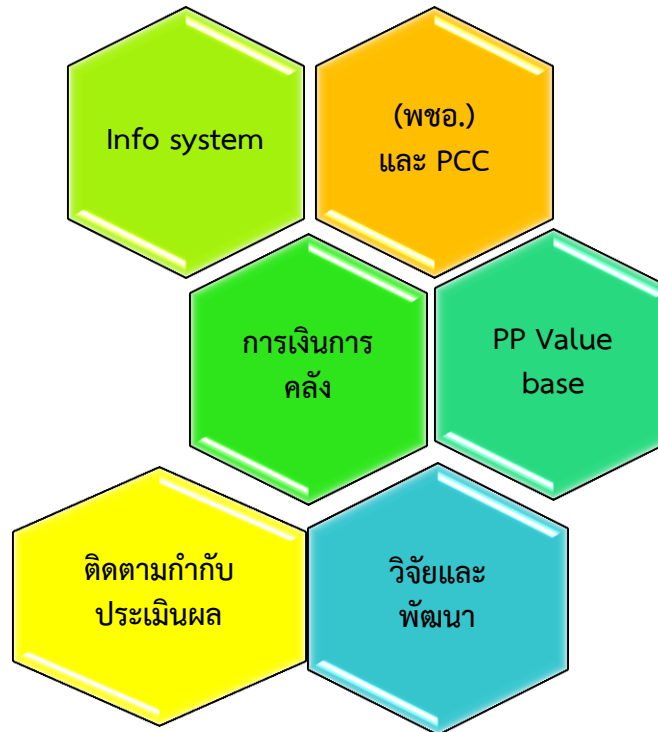

~~ประเด็นพัฒนา เพื่อความเป็นเลิศ~~

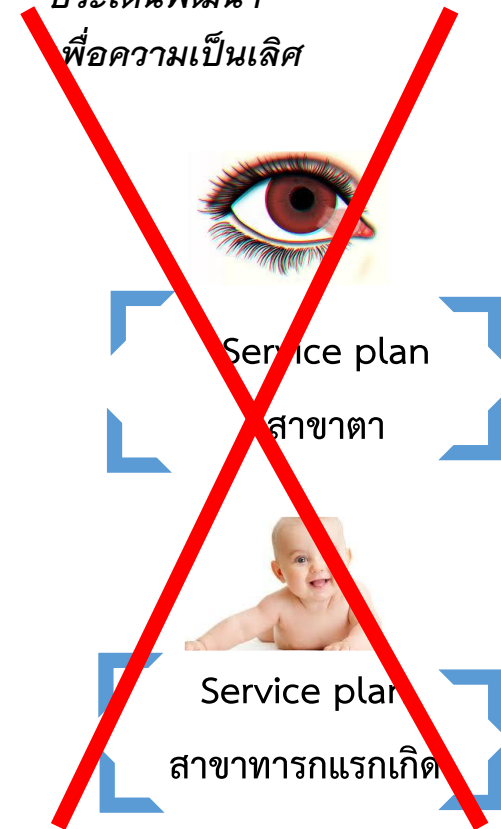

ประเด็นมุ่งเน้นจังหวัด ปี ๒๕๖๒

ประเด็นสุขภาพมุ่งเป้า
(ประเมิน ผอ.รพช.)

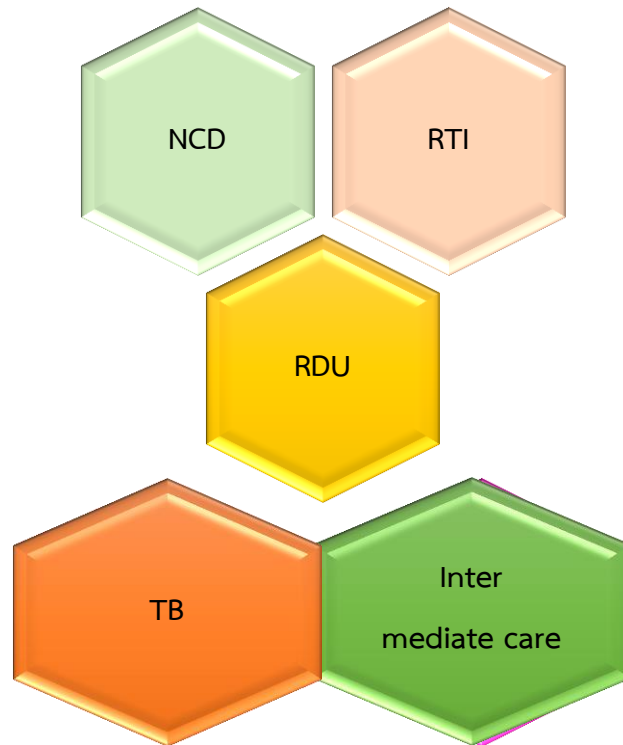

ประเด็นมุ่งเน้นจังหวัด ปี ๒๕๖๒

ประเด็นสุขภาพมุ่งเป้า
(ประเมิน สสอ.)

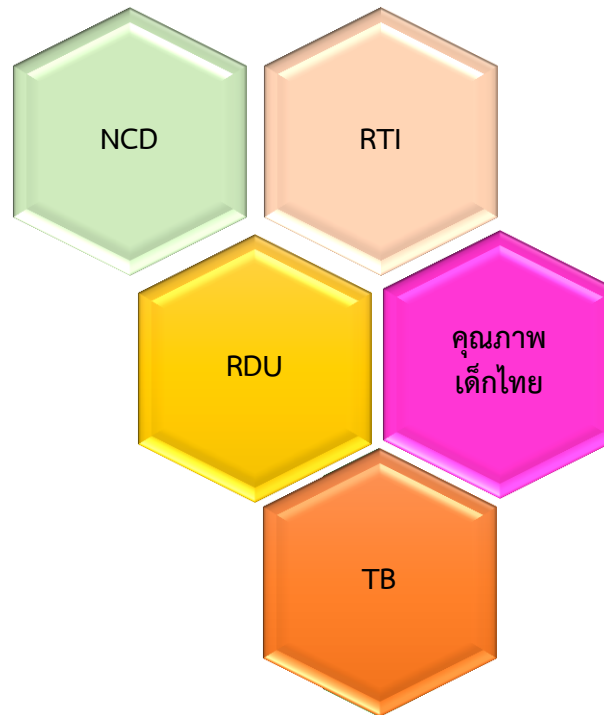



นายแพทย์สุขุม กาญจนพิมาย
ปลัดกระทรวงสาธารณสุข

นโยบายการบริหารงานกระทรวงสาธารณสุข

“เราจะร่วมมือกันสร้างความสมัครสมานสามัคคีในองค์กร มีความเป็นที่เป็นน่องเคราพและให้เกียรติซึ่งกันและกัน และน่านโยบายของรัฐบาลของท่านรัฐมนตรีว่าการกระทรวงสาธารณสุขไปปฏิบัติ ยังคงยึดแนวทางการดำเนินงานตามยุทธศาสตร์ชาติ ระยะ 20 ปี (ด้านสาธารณสุข) โดยขับเคลื่อนค่านิยมองค์กร MOPH บนหลักการของความยั่งยืนและมุ่งผลลัพธ์ที่ประชาชนจับต้องได้ เพื่อสร้างการยอมรับ ความเชื่อถือของผู้มีส่วนได้ส่วนเสีย ทั้งผู้ให้บริการและผู้รับบริการ“

โดยเน้นแนวทางการดำเนินงานดังนี้

๑. ร่วมกันดำเนินงานโครงการจิตอาสา ทำความดีด้วยหัวใจ *โครงการพระราชดำริ โครงการเฉลิมพระเกียรติ และโครงการที่เกี่ยวข้องกับพระบรมวงศานุวงศ์ทุกพระองค์ พร้อมทั้งติดตามการดำเนินงานอย่างต่อเนื่อง*
๒. พัฒนาระบบสุขภาพปฐมภูมิ คนไทยทุกคนมีทีมหมอประจำครอบครัว ให้การรักษาโรคพื้นฐาน ให้คำปรึกษาป้องกันโรค ส่งเสริมสุขภาพ ดูแลทั้งที่บ้าน ที่คลินิกหรือหน่วยบริการ และจัดการเรื่องการส่งต่อเมื่อจำเป็นอย่างเป็นระบบ พัฒนาหน่วยบริการสุขภาพปฐมภูมิใกล้บ้าน รพ.สต.และโรงพยาบาลชุมชนให้สะอาด น่าอยู่ ได้มาตรฐาน ปลอดภัย ประชาชนมีส่วนร่วมในการสนับสนุนอย่างใกล้ชิดให้เกิดความรู้สึกเป็น “โรงพยาบาลของเรา” โดยไม่เน้นการประกวดเพื่อแข่งขันกันล่ารางวัล แต่มุ่งเน้นการพัฒนาให้ได้มาตรฐานไปด้วยกัน มีการประสานงานเป็นเครือข่าย พี่ช่วยน้อง เพื่อนช่วยเพื่อน โรงพยาบาลขนาดใหญ่ช่วยเหลือโรงพยาบาลขนาดเล็ก โรงพยาบาลชุมชน ช่วยเหลือโรงพยาบาลส่งเสริมสุขภาพตำบล



๓. เจ็บป่วยฉุกเฉินได้รับการรักษาอย่างทันท่วงทีเข้าถึงโรงพยาบาลที่ใกล้ที่สุดใน ๖ โรคที่สำคัญ คือ โรคหลอดเลือดหัวใจ หลอดเลือดสมอง ภาวะติดเชื้ในกระแสเลือด การบาดเจ็บทางสมอง ภาวะช็อค ทุกประเภทและทารกแรกเกิด พัฒนาการรักษาพยาบาลระดับทุติยภูมิและตติยภูมิขั้นสูง ตาม service plan สาขาต่างๆ โดยการประสานความร่วมมือกับโรงพยาบาลในสังกัดกรมการแพทย์ และโรงพยาบาลในมหาวิทยาลัยแต่ละภูมิภาค ถ่ายทอดเทคโนโลยี องค์ความรู้ทางวิชาการซึ่งกันและกัน
๔. เมื่อประเทศเข้าสู่สังคมผู้สูงอายุ ต้องให้ผู้สูงอายุได้รับการดูแลรักษาโรคประจำตัว ส่งเสริมสุขภาพ ป้องกันโรค ผู้สูงอายุติดบ้านติดเตียงมีคนดูแลในครอบครัวและชุมชนและเมื่อเข้าโรงพยาบาลก็ควรได้รับการดูแลตามช่องทางที่เหมาะสม ส่งเสริมสนับสนุนให้การดำเนินงานของชมรมมีความเข้มแข็ง และจัดการให้มีโรงเรียนผู้สูงอายุในทุกพื้นที่ เพื่อให้เกิดการเรียนรู้การดูแลสุขภาพด้วยตนเองได้



๕. ประชาชนได้รับความคุ้มครองจากสารพิษที่ทำลายสุขภาพ มีช่องทางสื่อสารข้อมูลอย่างถูกต้องตามหลักวิชาการผ่าน สื่อสาธารณะ และสื่อสังคมออนไลน์สนับสนุนให้เกิดการแก้ปัญหาสิ่งแวดล้อมอย่างเป็นระบบเป็นแบบอย่างที่ดีในสังคมเช่นการยกเลิกถุงพลาสติกใส่ยา การยกเลิกใช้โฟมบรรจุอาหารมาใช้ในโรงพยาบาล การส่งเสริมให้บุคลากรในกระทรวงสาธารณสุขและผู้ให้บริการใช้บรรจุภัณฑ์ที่เป็นมิตรกับสิ่งแวดล้อม และสนับสนุนส่งเสริมการใช้พลังงานสะอาด พลังงานแสงอาทิตย์ (Solar Cell) ผลิตกระแสไฟฟ้าในโรงพยาบาลเพื่อลดต้นทุนการจัดบริการในระยะยาวให้เห็นอย่างเป็นรูปธรรม
๖. ทำให้คนไทยเป็นเจ้าของโรงพยาบาล เข้าไปมีส่วนบริหารโรงพยาบาลร่วมกันสนับสนุนให้ข้อเสนอแนะในการพัฒนา กระจายอำนาจให้หน่วยงานในพื้นที่ที่มีอิสระในการบริหารมากขึ้นเพื่อตอบสนองความต้องการของประชาชนในพื้นที่ อย่างทันท่วงที โดยเน้นการบริหารแบบมีส่วนร่วมเป็นทีมภายใต้คณะกรรมการบริหารโรงพยาบาล และคณะกรรมการบริหารเครือข่ายสุขภาพในแต่ละพื้นที่
๗. จะผลักดันให้มีระบบหลักประกันของชาวต่างชาติทุกคนที่เข้ามาบนแผ่นดินไทยมีหลักประกันสุขภาพ คนต่างชาติที่มาทำงาน หรือนักท่องเที่ยวได้รับการคุ้มครองโดยให้มีการซื้อประกันของรัฐได้ เพื่อลดภาระค่าใช้จ่ายของโรงพยาบาลต่างๆ

๘. จะร่วมมือกับภาคประชาชนในการพัฒนาระบบหลักประกันสุขภาพ เพื่อเพิ่มประสิทธิภาพของระบบหลักประกันสุขภาพแห่งชาติ โดยใช้หลักคนดีช่วยคนป่วย คนรวยช่วยคนจน ทำให้กองทุนหลักประกันมีงบประมาณที่เพียงพอและยั่งยืนโดยไม่เป็นปัญหาต่อการเข้าถึงบริการของประชาชน
๙. ส่งเสริมการพัฒนาคุณภาพชีวิตประชาชนโดยเครือข่ายคณะกรรมการพัฒนาคุณภาพชีวิตระดับอำเภอและตำบล ให้ครอบคลุมเชื่อมโยงทุกพื้นที่ ประสานการดำเนินงานแก้ปัญหาสุขภาพประชาชนทุกกลุ่มวัย ปัญหาสุขภาพจิต โรคมึนเศร้า ปัญหายาเสพติด ผ่านเครือข่ายคณะกรรมการพัฒนาคุณภาพชีวิตระดับอำเภอและตำบล
๑๐. พัฒนาระบบการใช้จ่ายอย่างสมเหตุสมผล การควบคุมป้องกันโรค การเฝ้าระวังโรคระบาด การคุ้มครองผู้บริโภค การควบคุมมาตรฐานทางห้องปฏิบัติการ ส่งเสริมแพทย์แผนไทย การปฏิรูปกำลังคนด้านสุขภาพ การปฏิรูปเทคโนโลยีด้านสุขภาพ ให้มีประสิทธิภาพ เกิดผลสัมฤทธิ์ รวดเร็ว มากยิ่งขึ้น
๑๑. สนับสนุน ส่งเสริม สร้างขวัญกำลังใจในการทำงานให้กับบุคลากรในทุกระดับโดยเฉพาะผู้ที่สัมผัสกับผู้ป่วยโดยตรง เพื่อให้เกิดความภาคภูมิใจในการทำงานดูแลรับใช้ประชาชน ด้วยความซื่อสัตย์สุจริต มีศักดิ์ศรีในวิชาชีพ ให้เกิดการประสานความร่วมมือระหว่างวิชาชีพเพื่อประโยชน์สุขของประชาชนตลอดจนการสร้างขวัญกำลังใจและเสริมพลังให้กับพี่น้องอาสาสมัครสาธารณสุข ทำงานเพื่อพี่น้องประชาชนในพื้นที่ได้อย่างเต็มที่

นโยบายปลัดกระทรวงสาธารณสุข ปีงบประมาณ พ.ศ.2562



1.

พัฒนาระบบสุขภาพปฐมภูมิ



จิตอาสา ทำความดีด้วยหัวใจ

2.



เจ็บป่วย ถูกฉีดยา
ได้รับการรักษาอย่างทันทั่วทั้งที่

3.



การดูแลผู้สูงอายุ



4.

ประชาชนได้รับความคุ้มครอง
จากสารพิษที่ทำลายสุขภาพ

5.



คนไทยเป็นเจ้าของโรงพยาบาล



6.

ผลักดันระบบหลักประกันของ
ชาวต่างชาติในประเทศไทย



7.

ร่วมมือกับภาคประชาชน
ในการพัฒนาระบบหลักประกันสุขภาพ

8.



ส่งเสริมการพัฒนาคุณภาพชีวิตโดย
คณะกรรมการพัฒนาคุณภาพชีวิต
ระดับอำเภอและตำบล

9.



10.



- ใช้อย่างสมเหตุสมผล
- เฝ้าระวังโรคระบาด
- ควบคุมมาตรฐานห้องปฏิบัติ
- ปฏิรูปกำลังคน และเทคโนโลยีด้านสุขภาพ
- ควบคุมป้องกันวัณโรค
- คุ้มครองผู้บริโภค
- ส่งเสริมแพทย์แผนไทย

11.

สนับสนุน ส่งเสริม สร้างขวัญ กำลังใจ
ให้กับบุคลากรในทุกกระดับ

